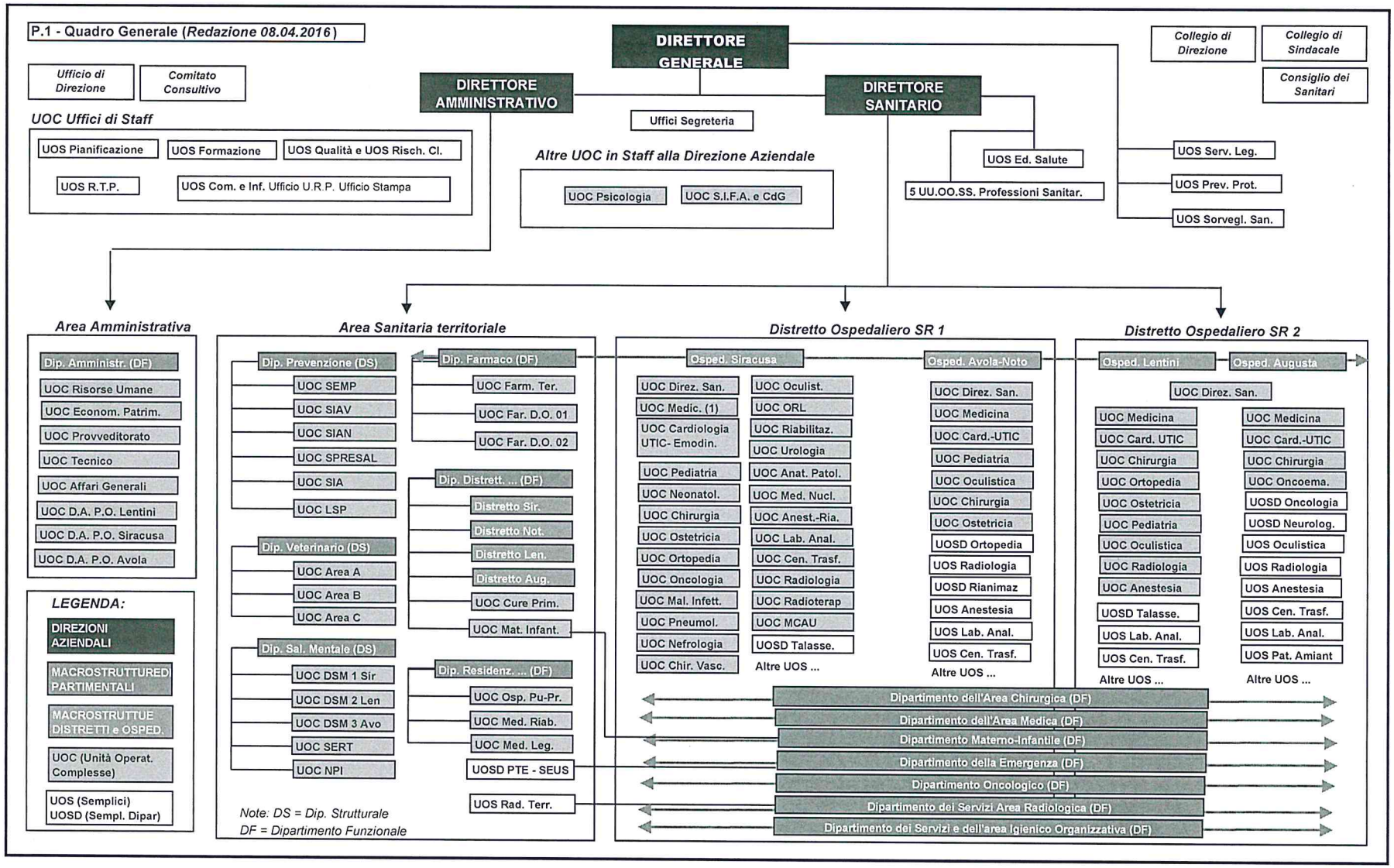
P.1 - Quadro Generale (Redazione 08.04.2016)
DIRETTORE GENERALE
Collegio di Direzione
Collegio di Sindacale
Consiglio dei Sanitari
Ufficio di Direzione
Comitato Consultivo
DIRETTORE AMMINISTRATIVO
DIRETTORE SANITARIO
Uffici Segreteria
UOC Uffici di Staff
UOS Pianificazione
UOS Formazione
UOS Qualità e UOS Risch. Cl.
UOS R.T.P.
UOS Com. e Inf. Ufficio U.R.P. Ufficio Stampa
Altre UOC in Staff alla Direzione Aziendale
UOC Psicologia
UOC S.I.F.A. e CdG
UOS Ed. Salute
5 UU.OO.SS. Professioni Sanitar.
UOS Serv. Leg.
UOS Prev. Prot.
UOS Sorvegl. San.
Area Amministrativa
Dip. Amministr. (DF)
UOC Risorse Umane
UOC Econom. Patrim.
UOC Provveditorato
UOC Tecnico
UOC Affari Generali
UOC D.A. P.O. Lentini
UOC D.A. P.O. Siracusa
UOC D.A. P.O. Avola
Area Sanitaria territoriale
Dip. Prevenzione (DS)
UOC SEMP
UOC SIAV
UOC SIAN
UOC SPRESAL
UOC SIA
UOC LSP
Dip. Veterinario (DS)
UOC Area A
UOC Area B
UOC Area C
Dip. Sal. Mentale (DS)
UOC DSM 1 Sir
UOC DSM 2 Len
UOC DSM 3 Avo
UOC SERT
UOC NPI
Dip. Farmaco (DF)
UOC Farm. Ter.
UOC Far. D.O. 01
UOC Far. D.O. 02
Dip. Distrett. ... (DF)
Distretto Sir.
Distretto Not.
Distretto Len.
Distretto Aug.
UOC Cure Prim.
UOC Mat. Infant.
Dip. Residenz. ... (DF)
UOC Osp. Pu-Pr.
UOC Med. Riab.
UOC Med. Leg.
UOSD PTE - SEUS
UOS Rad. Terr.
Note: DS = Dip. Strutturale
DF = Dipartimento Funzionale
Distretto Ospedaliero SR 1
Osped. Siracusa
UOC Direz. San.
UOC Medic. (1)
UOC Cardiologia UTIC- Emodin.
UOC Pediatria
UOC Neonatol.
UOC Chirurgia
UOC Ostetricia
UOC Ortopedia
UOC Oncologia
UOC Mal. Infett.
UOC Pneumol.
UOC Nefrologia
UOC Chir. Vasc.
UOC Oculist.
UOC ORL
UOC Riabilitaz.
UOC Urologia
UOC Anat. Patol.
UOC Med. Nucl.
UOC Anest.-Ria.
UOC Lab. Anal.
UOC Cen. Trasf.
UOC Radiologia
UOC Radioterap
UOC MCAU
UOSD Talasse.
Altre UOS ...
Osped. Avola-Noto
UOC Direz. San.
UOC Medicina
UOC Card.-UTIC
UOC Pediatria
UOC Oculistica
UOC Chirurgia
UOC Ostetricia
UOSD Ortopedia
UOS Radiologia
UOSD Rianimaz
UOS Anestesia
UOS Lab. Anal.
UOS Cen. Trasf.
Altre UOS ...
Distretto Ospedaliero SR 2
Osped. Lentini
UOC Direz. San.
UOC Medicina
UOC Card. UTIC
UOC Chirurgia
UOC Ortopedia
UOC Ostetricia
UOC Pediatria
UOC Oculistica
UOC Radiologia
UOC Anestesia
UOSD Talasse.
UOS Lab. Anal.
UOS Cen. Trasf.
Altre UOS ...
Osped. Augusta
UOC Medicina
UOC Card.-UTIC
UOC Chirurgia
UOC Oncoema.
UOSD Oncologia
UOSD Neurolog.
UOS Oculistica
UOS Radiologia
UOS Anestesia
UOS Cen. Trasf.
UOS Lab. Anal.
UOS Pat. Amiant
Altre UOS ...
Dipartimento dell'Area Chirurgica (DF)
Dipartimento dell'Area Medica (DF)
Dipartimento Materno-Infantile (DF)
Dipartimento della Emergenza (DF)
Dipartimento Oncologico (DF)
Dipartimento dei Servizi Area Radiologica (DF)
Dipartimento dei Servizi e dell'area Igienico Organizzativa (DF)
LEGENDA:
DIREZIONI AZIENDALI
MACROSTRUTTURED PARTIMENTALI
MACROSTRUTTUE DISTRETTI e OSPED.
UOC (Unità Operat. Complesse)
UOS (Semplici)
UOSD (Sempl. Dipar)